五木の子守唄

日本民謡

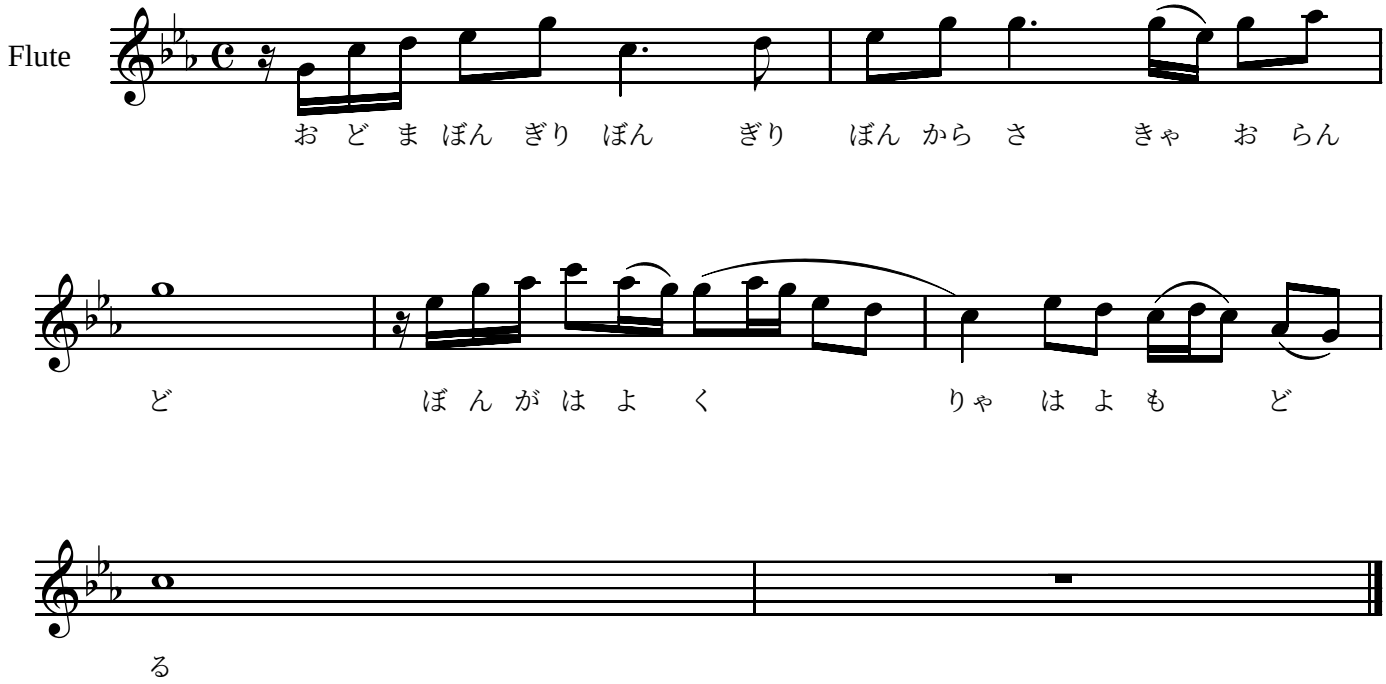

おどまぼんぎりぼんぎり
ぼんからさきゃおらんど
ぼんがはよくりゃ　はよもどる

おどまかんじんかんじん
あんひとたちゃよかしゅ
よかしゅよかおび　よかきもん

おどんがうっちんだちゅて
だいがにゃいてくるきゃ
うらのまつやま　せみがなく

せみじゃござんせぬ
いもとでござる
いもとなくなよ　きにかかる